

---

## Für unsere Agape:

---

**Ich bestelle  
das Menü Freiburg:**

Tagessuppe

Schweins Cordon bleu  
Pommes frites  
Gemüse garnitur

Meringuenestli mit Glace

**Spezialpreis: Fr. 26.50**

Ohne Mittagessen

Andere Menüs sind möglich  
- bei etwas längerer Wartezeit.

Datum: \_\_\_\_\_

Unterschrift: \_\_\_\_\_

Bemerkungen: \_\_\_\_\_  
\_\_\_\_\_  
\_\_\_\_\_

---

## Programm:

---

- 11.15 Eucharistiefeier**  
in der unteren Ranftkapelle mit  
**P. Ludwig Ziegerer**  
Prior im Kloster Mariastein
- 12.40 Mittagessen**  
**im Gasthaus Paxmontana**  
(oder Picknick)
- 14.45 Kurzes Gespräch mit**  
**P. Ludwig Ziegerer**  
Königliche Priesterschaft -  
Laien und Priester

### Organisatorische Hinweise:

- ⇒ **Fusswallfahrer** ab Alpnach-Dorf und Sachseln können das Gepäck an ihrem Treffpunkt abgeben und beim Wohnhaus des Bruder Klaus im Flüeli wieder in Empfang nehmen.
- ⇒ Alle sind zur **Konzelebration** eingeladen. Jeder möge Albe und weisse Stola mitbringen.
- ⇒ Die **Rückfahrt zu den Ausgangspunkten** oder der Abholdienst der Autos ist der Improvisationsgabe der Teilnehmer überlassen.



BRUDER KLAUS

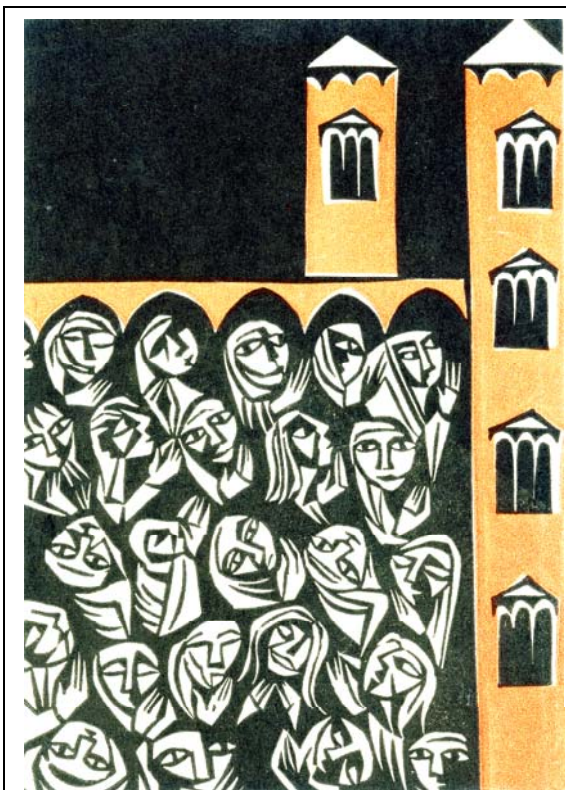

Ihr seid eine  
königliche Priesterschaft  
(1Petr 2, 9)

30. Wallfahrt der Priester und Diakone  
zu Bruder Klaus

Montag, 20. September 2010

---

Ihr seid eine  
königliche Priesterschaft  
(1Petr 2, 9)

---

„Nicht die Geweihten bilden  
die "königliche Priesterschaft",  
sondern alle von Gott  
erwählten Menschen, die  
zum Aufbau der Kirche beitragen  
- wie der Bürger, Familienvater und  
Einsiedler Bruder Klaus.

Was kann der Heilige vom Ranft  
uns Priestern vom allgemeinen  
Priestertum her sagen?“

Mit diesen Worten von P. Ludwig  
heisse ich Sie, liebe Mitbrüder,  
zur Wallfahrt in den Ranft  
herzlich willkommen.

Holen wir wieder  
Anregung und Kraft  
bei unserem Landesvater  
Bruder Klaus.

*P. Josef Bauz*

Bruder-Klausen-Kaplan

---

## Mögliche Wallfahrtswege:

---

### Ab Stans

### Variante A

Treffpunkt bei der Kirchentreppe um 06:40  
(Luzern ab: 06:09 / Stans an 06:32)

Wanderung auf dem Bruder-Klausen-Weg di-  
rekt in den Ranft (etwa 4 Stunden).

### Ab Alpnach-Dorf

### Variante B

Treffpunkt um 07:40 bei der Kapelle  
zwischen Bahnhof und Pfarrkirche.  
(Luzern ab: 07:08 / Alpnach Dorf an 07:31)

Wanderung über Siebeneich-Kerns ins Flüeli  
(etwa 2 1/2 Stunden).

### Ab Sachseln

### Variante C

Um 09:50 kurze Statio in der Pfarrkirche  
(Luzern ab: 09:08 / Sachseln an 09:43)

Wanderung zum Ranft (etwa 1 Stunde).  
Oder Fahrt mit Autos ins Flüeli.

### Flüeli-Ranft

### Variante D

Treffpunkt um 11:00 beim Kiosk.  
Wanderung in den Ranft.  
(Luzern ab: 10:08 / Sachseln an 10:43  
Sachseln ab 10:46 / Flüeli-Ranft an 10:58)

---

## Anmeldung:

---

30. Wallfahrt der Priester und Diakone  
Montag, 20. September 2010

---

Bitte abtrennen und bis

**Freitag den 10. September 2010**

einsenden an:

Wallfahrts-Sekretariat  
Pilatusstr. 2, Postfach 125  
6072 Sachseln

Fax: 041 660 44 45

E-Mail: [wallfahrt@bruderklaus.com](mailto:wallfahrt@bruderklaus.com)

Homepage: [www.brunderklaus.com](http://www.brunderklaus.com)

Name: \_\_\_\_\_

Adresse: \_\_\_\_\_

PLZ/Ort: \_\_\_\_\_

Telefon: \_\_\_\_\_

E-Mail: \_\_\_\_\_

Ich wähle die Variante:

A	B	C	D
<input type="checkbox"/>	<input type="checkbox"/>	<input type="checkbox"/>	<input type="checkbox"/>